

*El contenido de este documento ha sido sometido a un proceso de seudonimización de datos en cumplimiento de lo dispuesto en el Reglamento Europeo de Protección de Datos (2016/679)

AULARIO DE **E.S.O.** PARA **T**RANSFORMAR EL **C.R.A. MARÍA MOLINER EN C.P.I.**
PROYECTO **BÁSICO** PROMOTOR: EXCMO. AYUNTAMIENTO DE EL BURGO DE EBRO
EMPLAZAMIENTO

Nº1

ARQUITECTA:

MAYO 2023

SANTA TERESA DE JESÚS 22, ENTLO. DCHA, ZARAGOZA TEL. 976 357 775 E.mail:genua@coaaragon.org



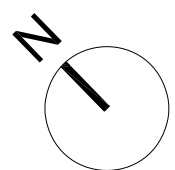
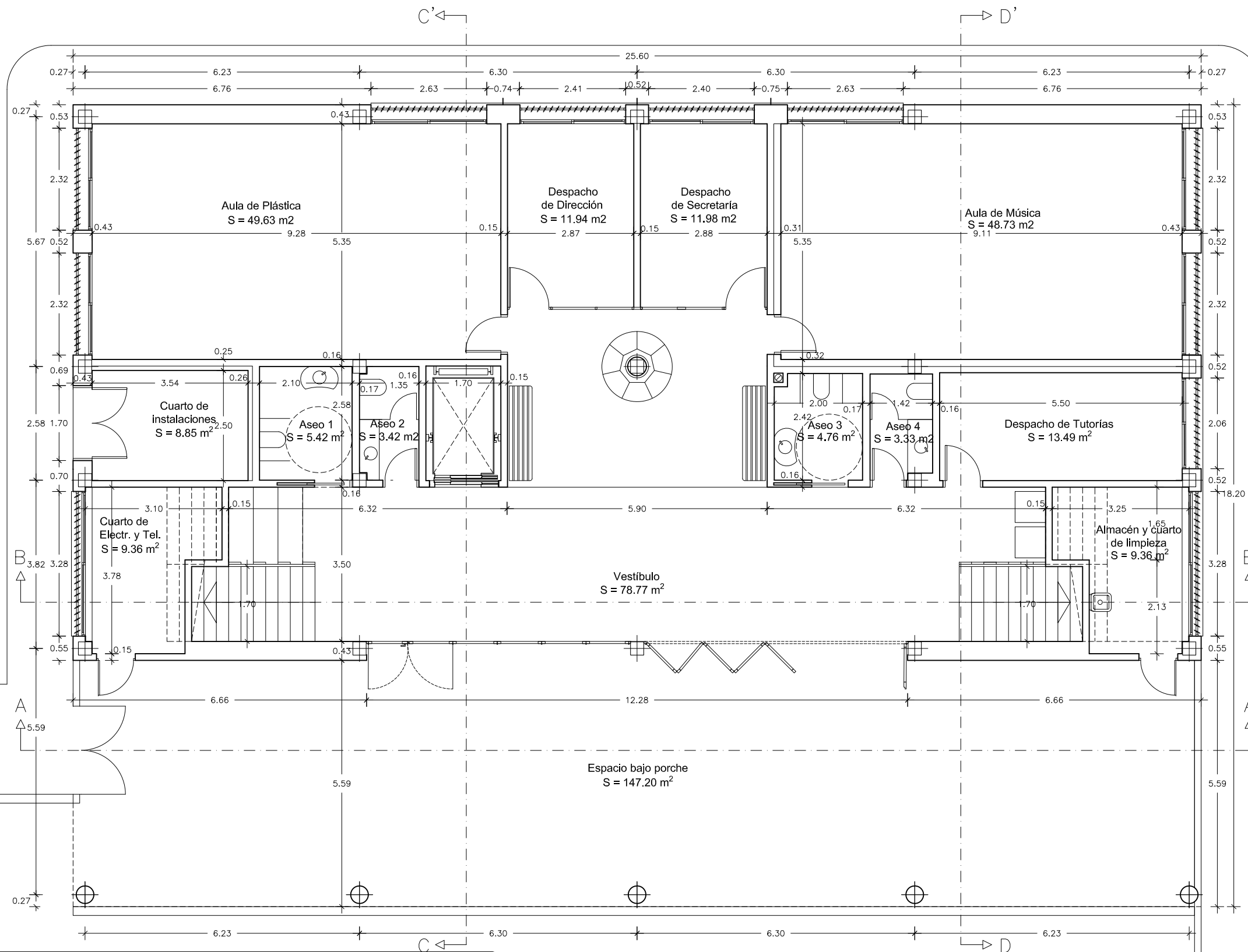

CUADRO DE SUPERFICIES			
Programa de necesidades	m2 útiles	Programa de necesidades	m2 útiles
Aula de plástica	49.63	Aseo 3	4.76
Aula de música	48.73	Aseo 4	3.33
Despacho dirección	11.94	Vestíbulo	78.77
Despacho secretaría	11.98	Cuarto de instalaciones	8.85
Despacho tutorías	13.49	Cuarto de electricidad y tel.	9.36
Aseo 1	5.42	Almacén	9.36
Aseo 2	3.42	Porche	147.20

AULARIO DE E.S.O. PARA TRANSFORMAR EL C.R.A. MARÍA MOLINER EN C.P.I.
PROYECTO BÁSICO PROMOTOR: EXCMO. AYUNTAMIENTO DE EL BURGO DE EBRO
PLANTA BAJA
DISTRIBUCIÓN. AULAS DE MÚSICA Y PLÁSTICA N°3
 ESCALA: 1/100
 MAYO 2023
 ARQUITECTA:



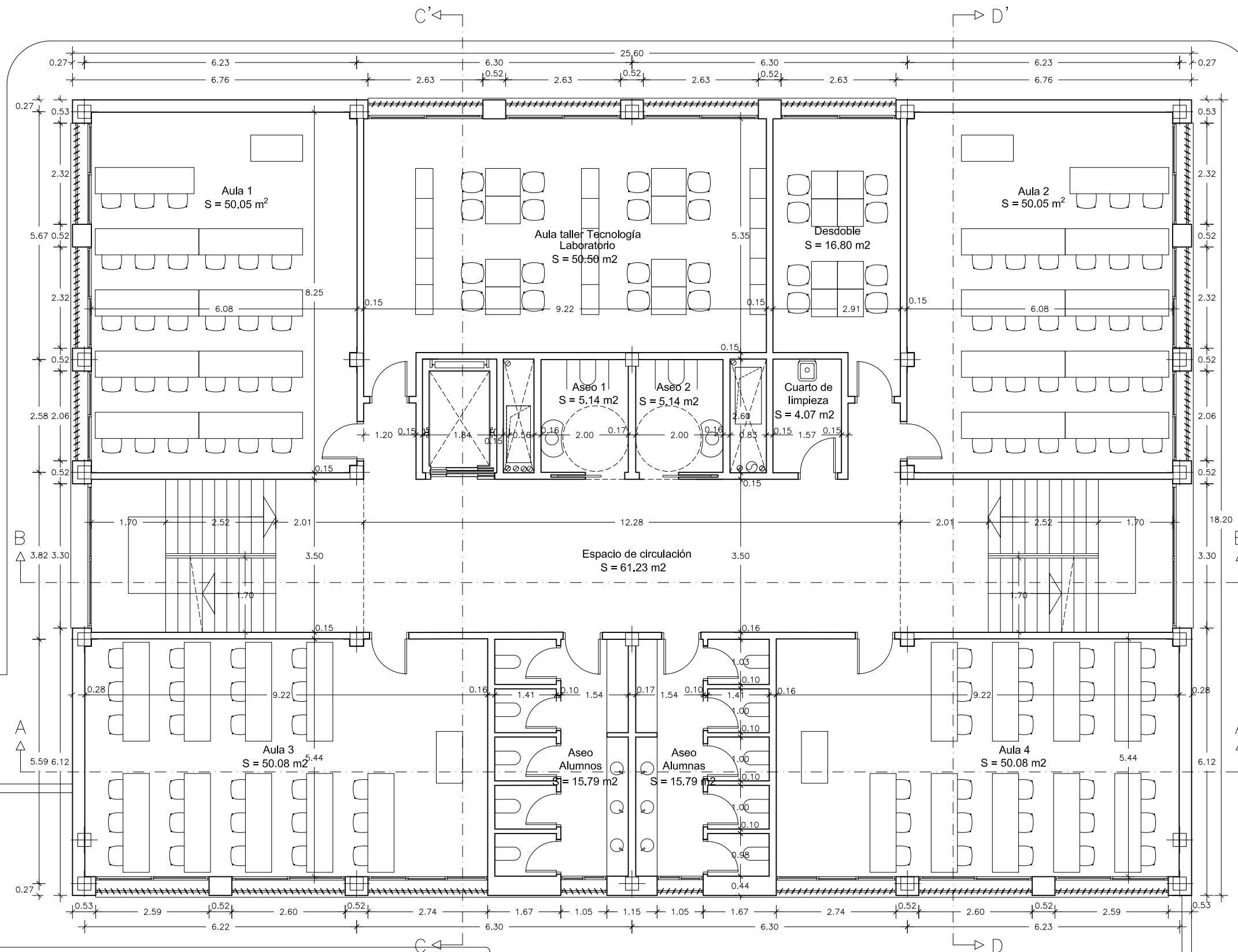

CUADRO DE SUPERFICIES

Programa de necesidades	m2 útiles	Programa de necesidades	m2 útiles
Aula 1	50.05	Aseo alumnos	15.79
Aula 2	50.05	Aseo alumnas	15.79
Aula 3	50.08	Aseo 1	5.14
Aula 4	50.08	Aseo 2	5.14
Aula taller tecnología	50.50	Cuarto de limpieza	4.07
Desdoble	16.80	Espacio de circulación	61.23

AULARIO DE E.S.O. PARA TRANSFORMAR EL C.R.A. MARÍA MOLINER EN C.P.I.
 PROYECTO BÁSICO PROMOTOR: EXCMO. AYUNTAMIENTO DE EL BURGO DE EBRO
 PLANTA 1
 DISTRIBUCIÓN
 ESCALA: 1/100
 MAYO 2023

Nº4

ARQUITECTA:



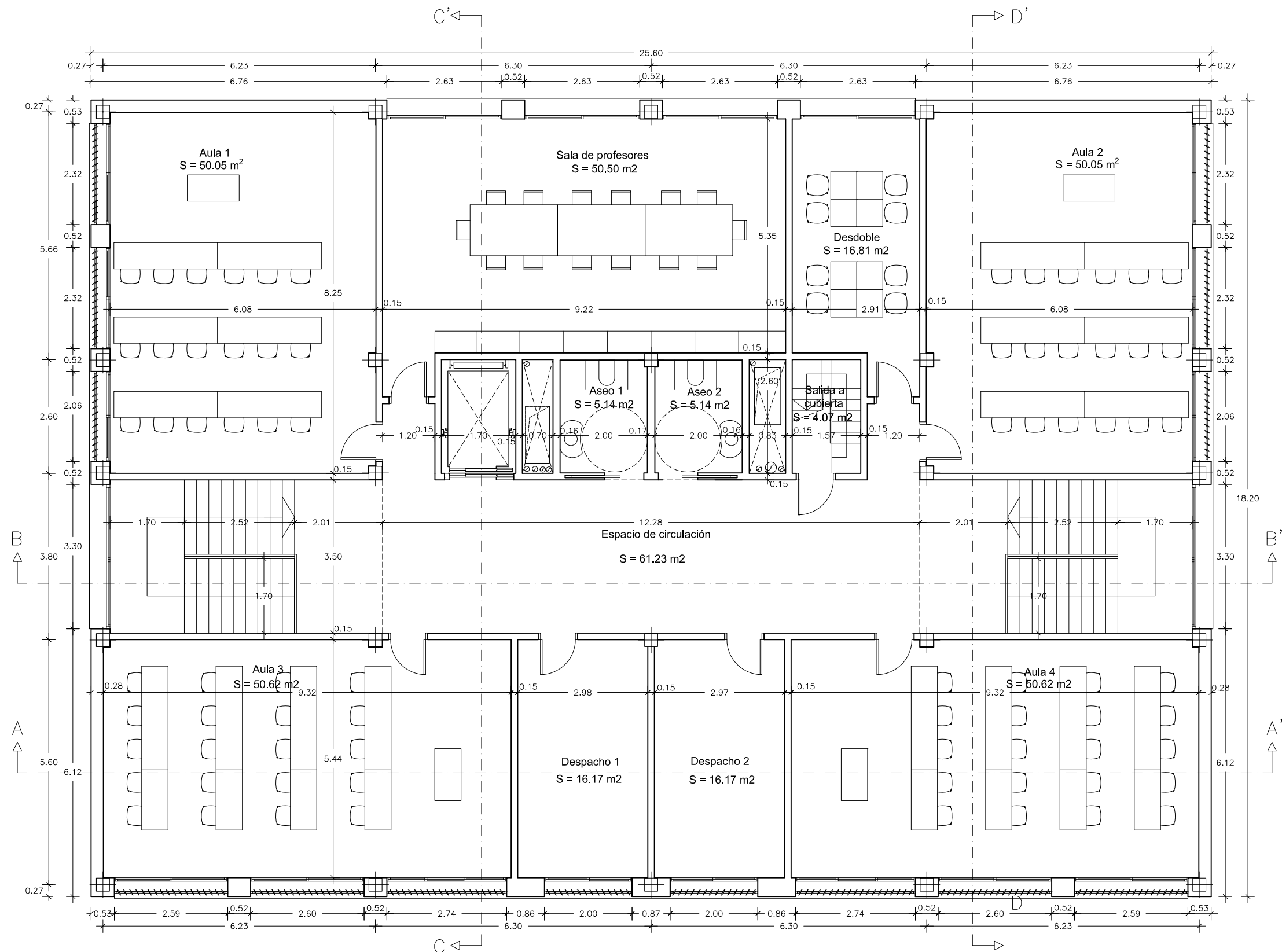

CUADRO DE SUPERFICIES

Programa de necesidades	m2 útiles	Programa de necesidades	m2 útiles
Aula 1	50.05	Despacho 1	16.17
Aula 2	50.05	Despacho 2	16.17
Aula 3	50.62	Aseo 1	5.14
Aula 4	50.62	Aseo 2	5.14
Sala de profesores	50.50	Salida a cubierta	4.07
Desdoble	16.81	Espacio de circulación	61.23

AULARIO DE E.S.O. PARA TRANSFORMAR EL C.R.A. MARÍA MOLINER EN C.P.I.
 PROYECTO BÁSICO PROMOTOR: EXCMO. AYUNTAMIENTO DE EL BURGO DE EBRO
 PLANTA 2
 DISTRIBUCIÓN
 ESCALA: 1/100
 MAYO 2023

Nº5
 APOUITECTA:



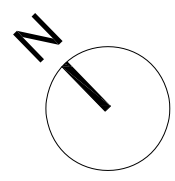
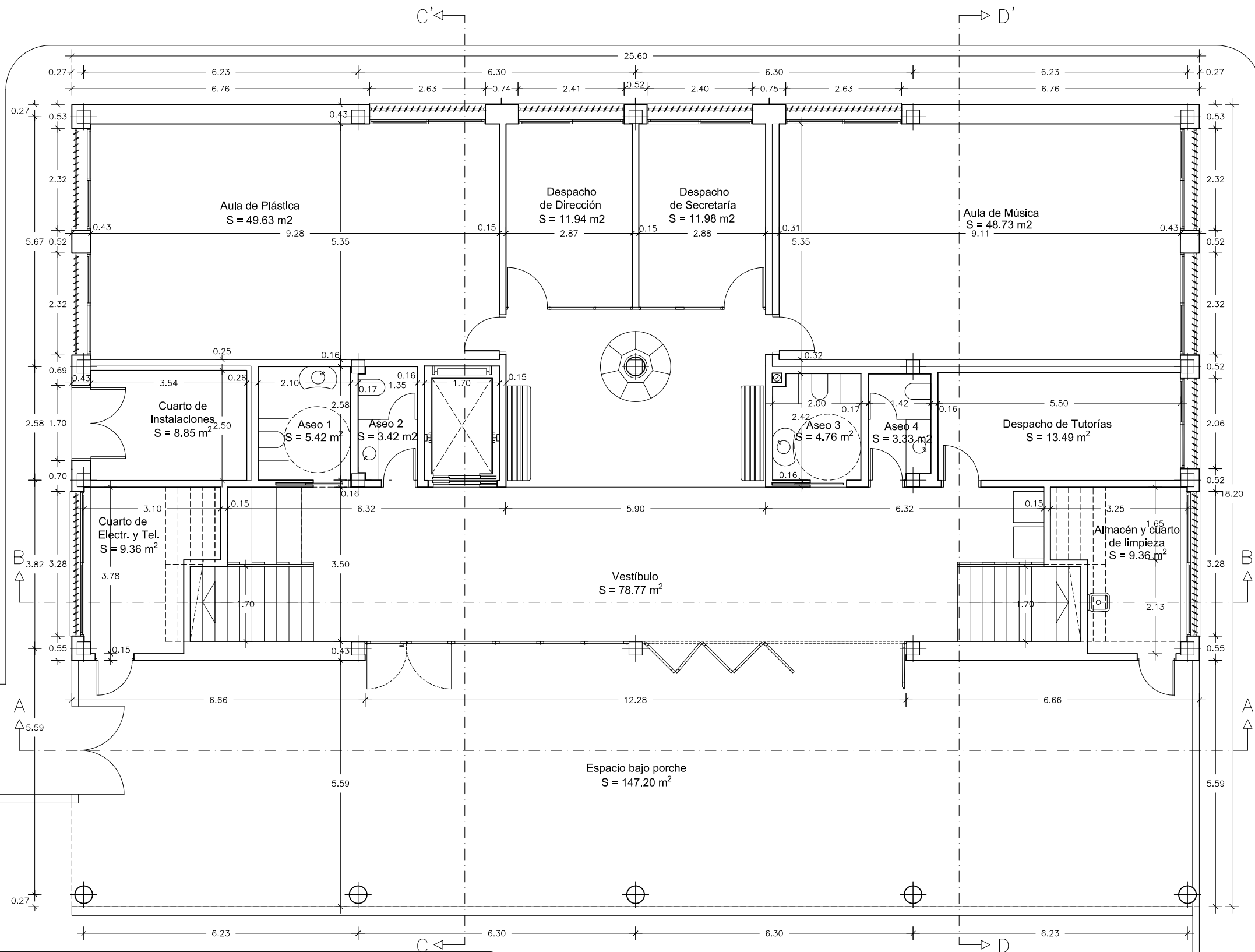

CUADRO DE SUPERFICIES			
Programa de necesidades	m2 útiles	Programa de necesidades	m2 útiles
Aula de plástica	49.63	Aseo 3	4.76
Aula de música	48.73	Aseo 4	3.33
Despacho dirección	11.94	Vestíbulo	78.77
Despacho secretaría	11.98	Cuarto de instalaciones	8.85
Despacho tutorías	13.49	Cuarto de electricidad y tel.	9.36
Aseo 1	5.42	Almacén	9.36
Aseo 2	3.42	Porche	147.20

AULARIO DE **E.S.O.** PARA **T**RANSFORMAR EL **C.R.A. MARÍA MOLINER** EN **C.P.I.**
PROYECTO **BÁSICO** PROMOTOR: EXCMO. AYUNTAMIENTO DE EL BURGO DE EBRO
PLANTA BAJA
DISTRIBUCIÓN. AULAS DE MÚSICA Y PLÁSTICA N°3
 ESCALA: 1/100
 MAYO 2023
 ARQUITECTA:



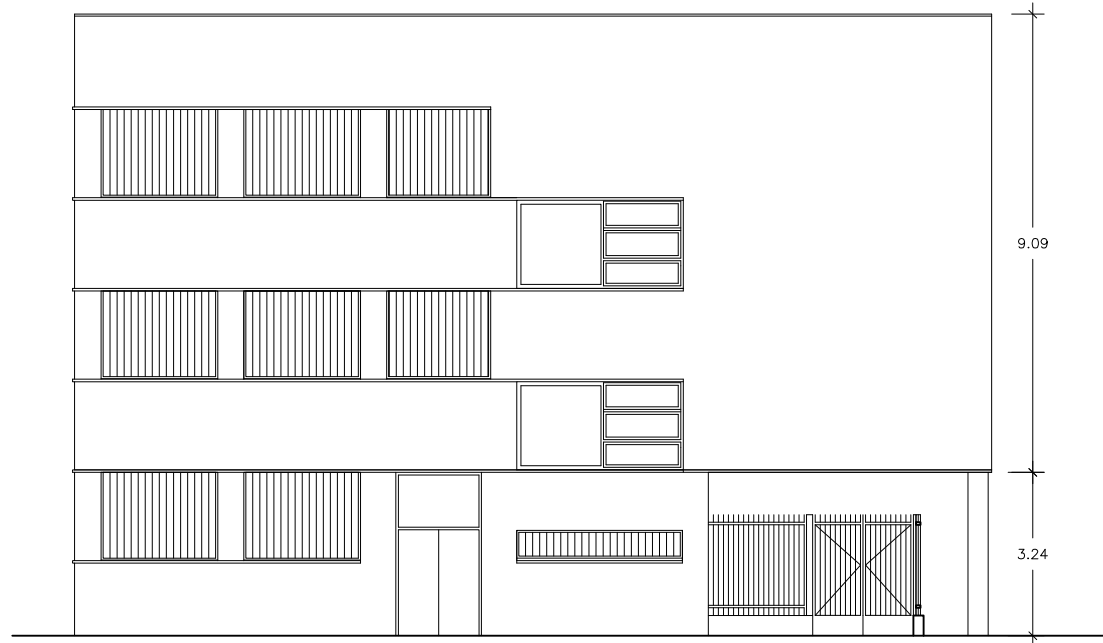

ALZADO NOR_OESTE

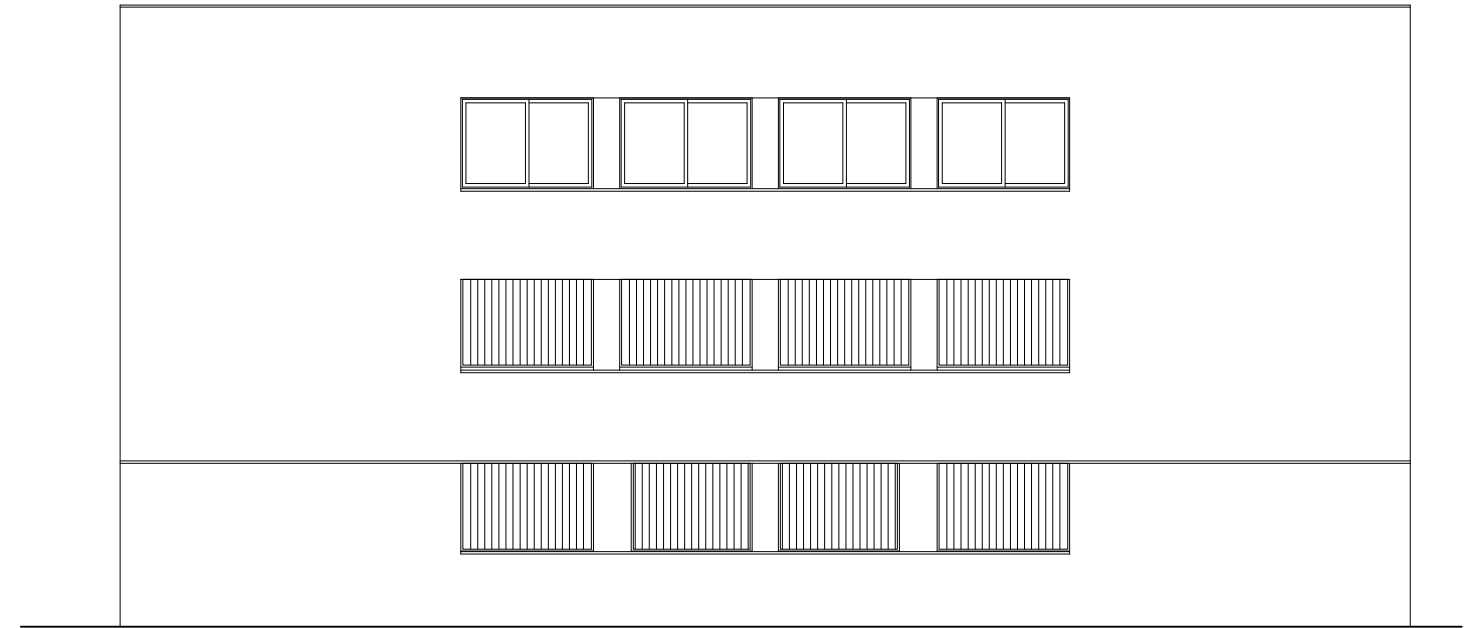

ALZADO NOR_ESTE

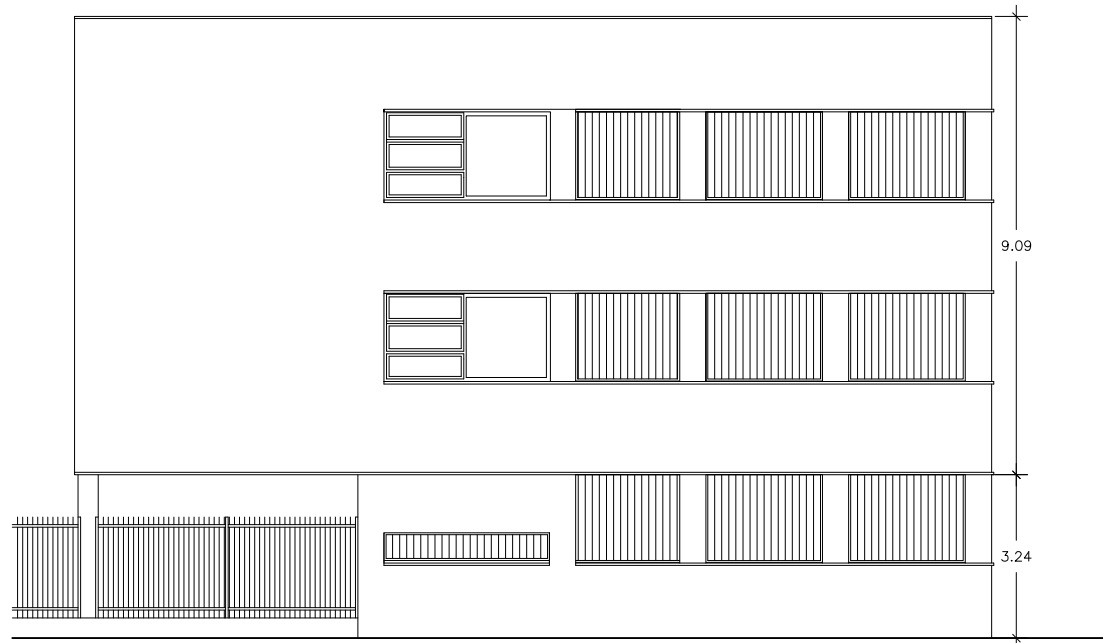

ALZADO SUR_ESTE

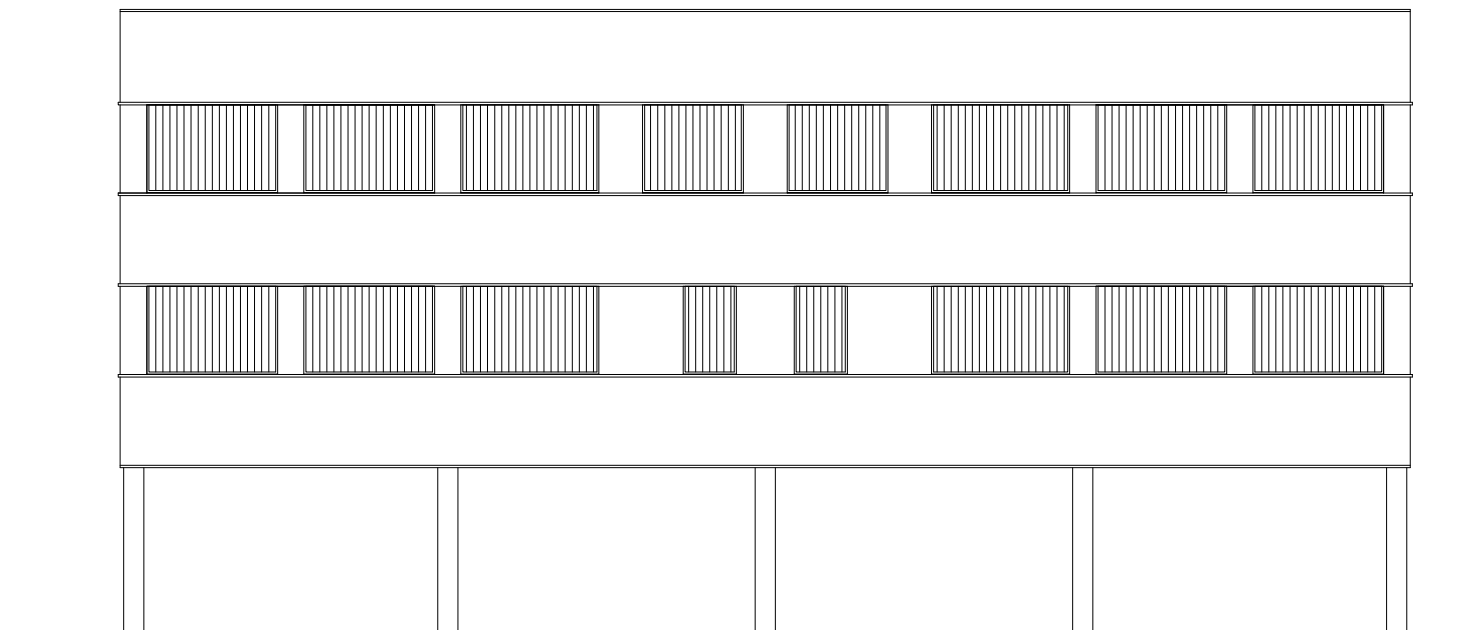

ALZADO SUR_OESTE

AULARIO DE E.S.O. PARA TRANSFORMAR EL C.R.A. MARÍA MOLINER EN C.P.I.
 PROYECTO BÁSICO PROMOTOR: EXCMO. AYUNTAMIENTO DE EL BURGO DE EBRO

ALZADOS

Nº7

ESCALA: 1/150
 MAYO 2023

ARQUITECTA:



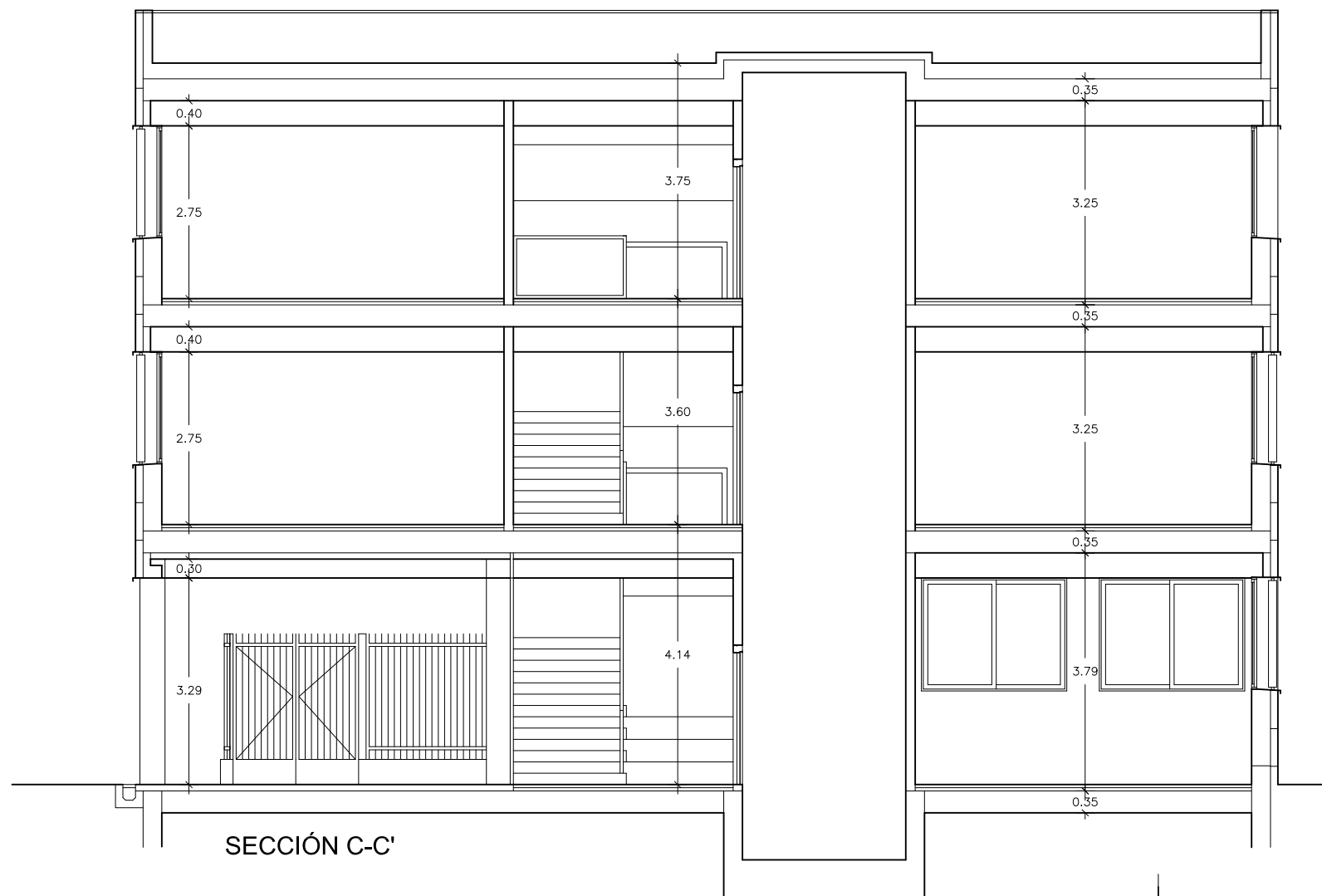
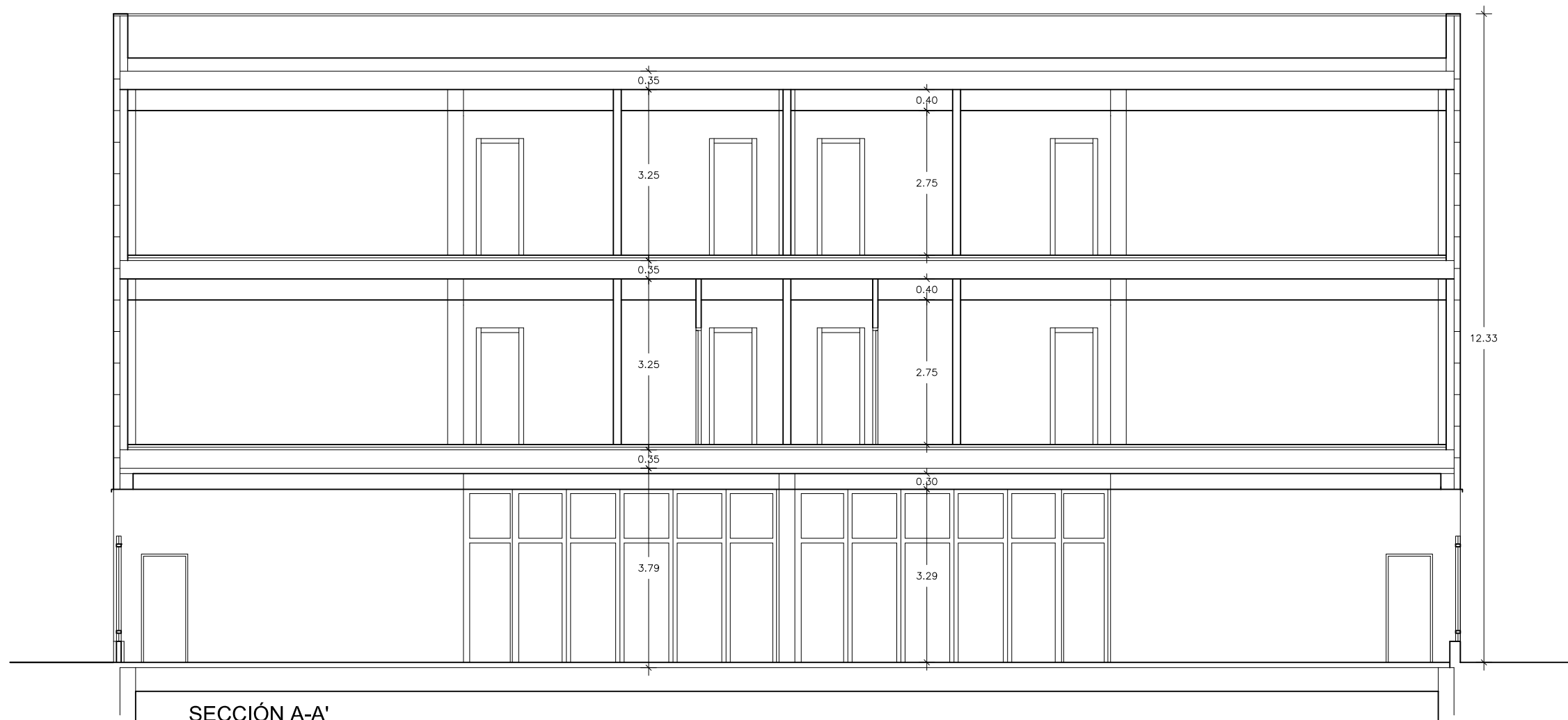

AULARIO DE E.S.O. PARA TRANSFORMAR EL C.R.A. MARÍA MOLINER EN C.P.I.
 PROYECTO BÁSICO PROMOTOR: EXCMO. AYUNTAMIENTO DE EL BURGO DE EBRO
 SECCIONES

Nº8

ESCALA: 1/100
 MAYO 2023

ARQUITECTA:



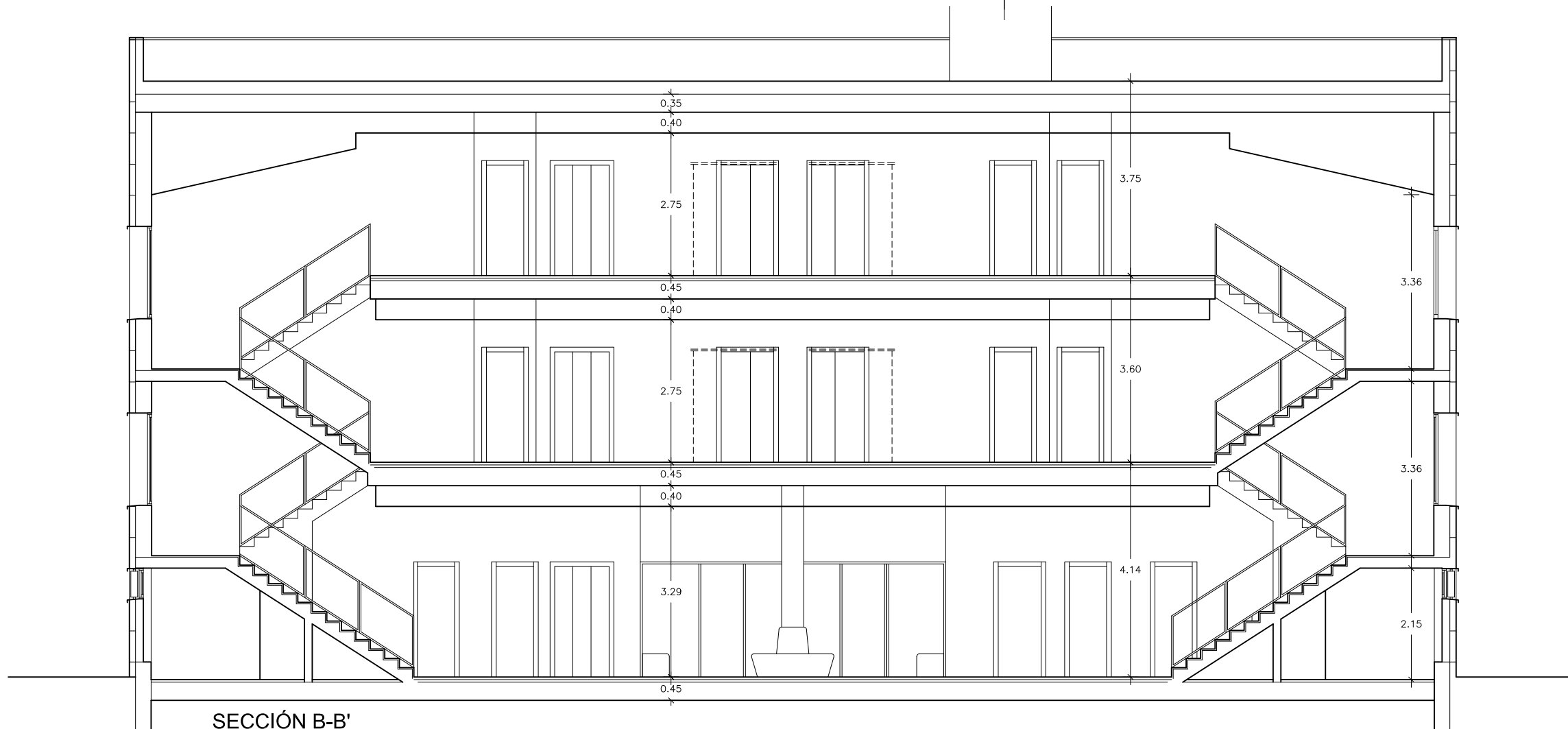

SECCIÓN B-B'

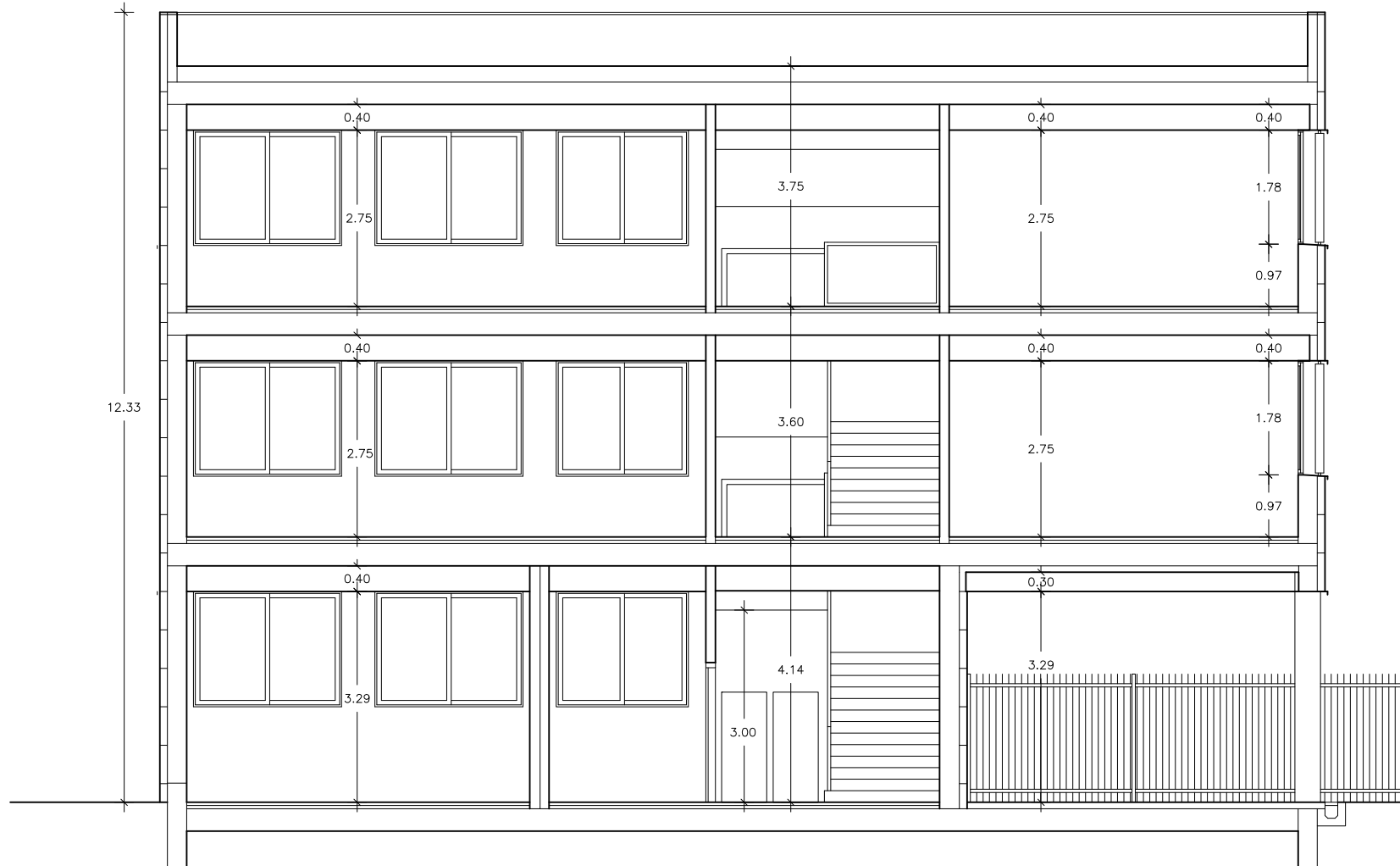

SECCIÓN D-D'

AULARIO DE E.S.O. PARA TRANSFORMAR EL C.R.A. MARÍA MOLINER EN C.P.I.
 PROYECTO BÁSICO PROMOTOR: EXCMO. AYUNTAMIENTO DE EL BURGO DE EBRO
 SECCIONES

Nº9

ESCALA: 1/100
 MAYO 2023

ARQUITECTA:



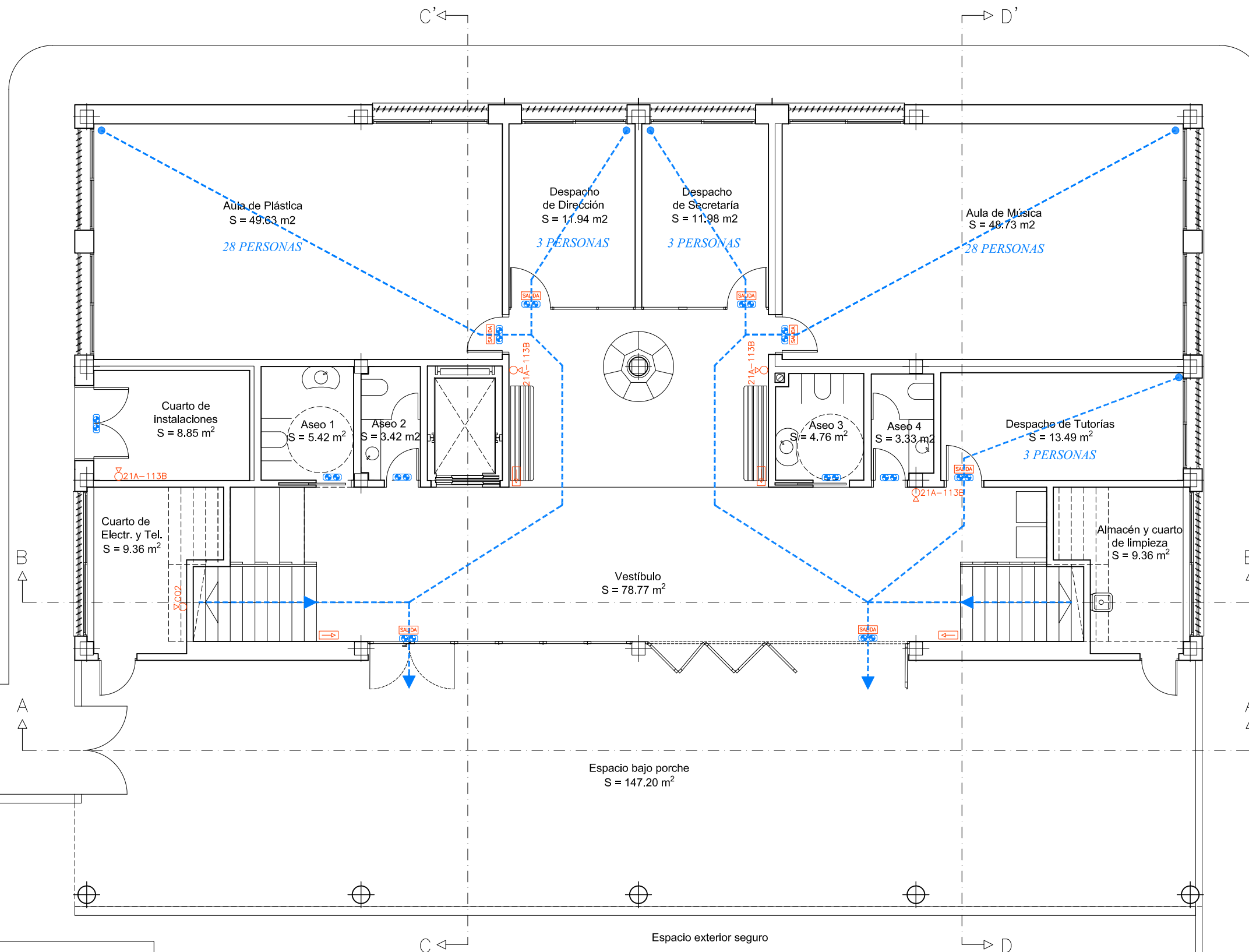

PREVENCIÓN DE INCENDIOS

	EXTINTOR DE CO2 JUNTO AL CUADRO ELÉCTRICO
	EXTINTOR DE EFICACIA 21A-113B
	ALUMBRADO DE EMERGENCIA 160 LUM.
	ALUMBRADO DE EMERGENCIA ESTANCO 160 LUM.
	SEÑAL FOTOLUMINISCENTE DE INDICACIÓN DE SALIDA
	SEÑAL FOTOLUMINISCENTE DE INDICACIÓN DE RECORRIDO
	RECORRIDO DE EVACUACIÓN
	ORIGEN DE EVACUACIÓN

AULARIO DE E.S.O. PARA TRANSFORMAR EL C.R.A. MARÍA MOLINER EN C.P.I.
PROYECTO BÁSICO PROMOTOR: EXCMO. AYUNTAMIENTO DE EL BURGO DE EBRO
PLANTA BAJA
PREVENCIÓN DE INCENDIOS
ESCALA: 1/100
MAYO 2023

Nº10
 ARQUITECTA:



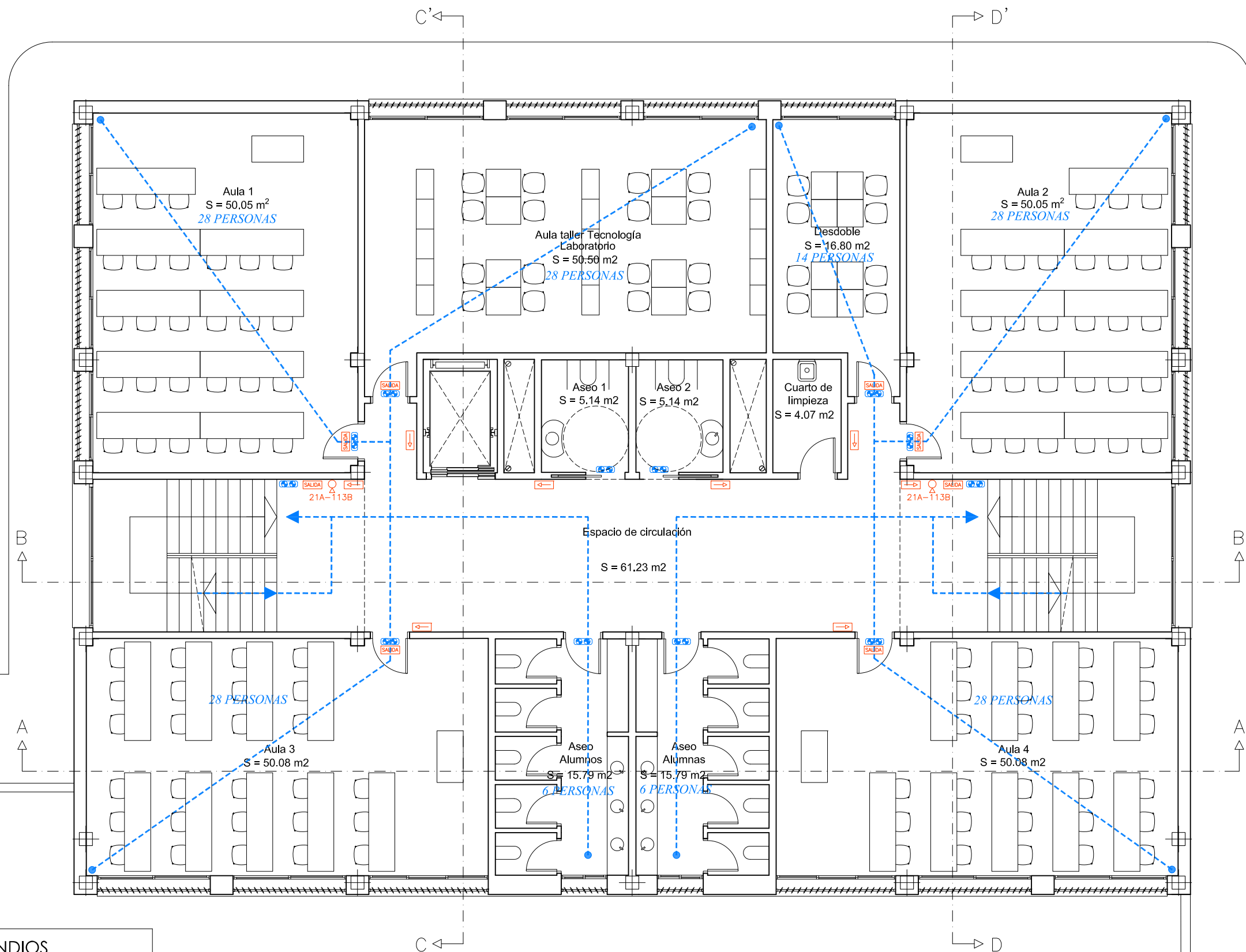

PREVENCIÓN DE INCENDIOS

	EXTINTOR DE CO2 JUNTO AL CUADRO ELÉCTRICO
	EXTINTOR DE EFICACIA 21A-113B
	ALUMBRADO DE EMERGENCIA 160 LUM.
	ALUMBRADO DE EMERGENCIA ESTANCO 160 LUM.
	SEÑAL FOTOLUMINISCENTE DE INDICACIÓN DE SALIDA
	SEÑAL FOTOLUMINISCENTE DE INDICACIÓN DE RECORRIDO
	RECORRIDO DE EVACUACIÓN
	ORIGEN DE EVACUACIÓN







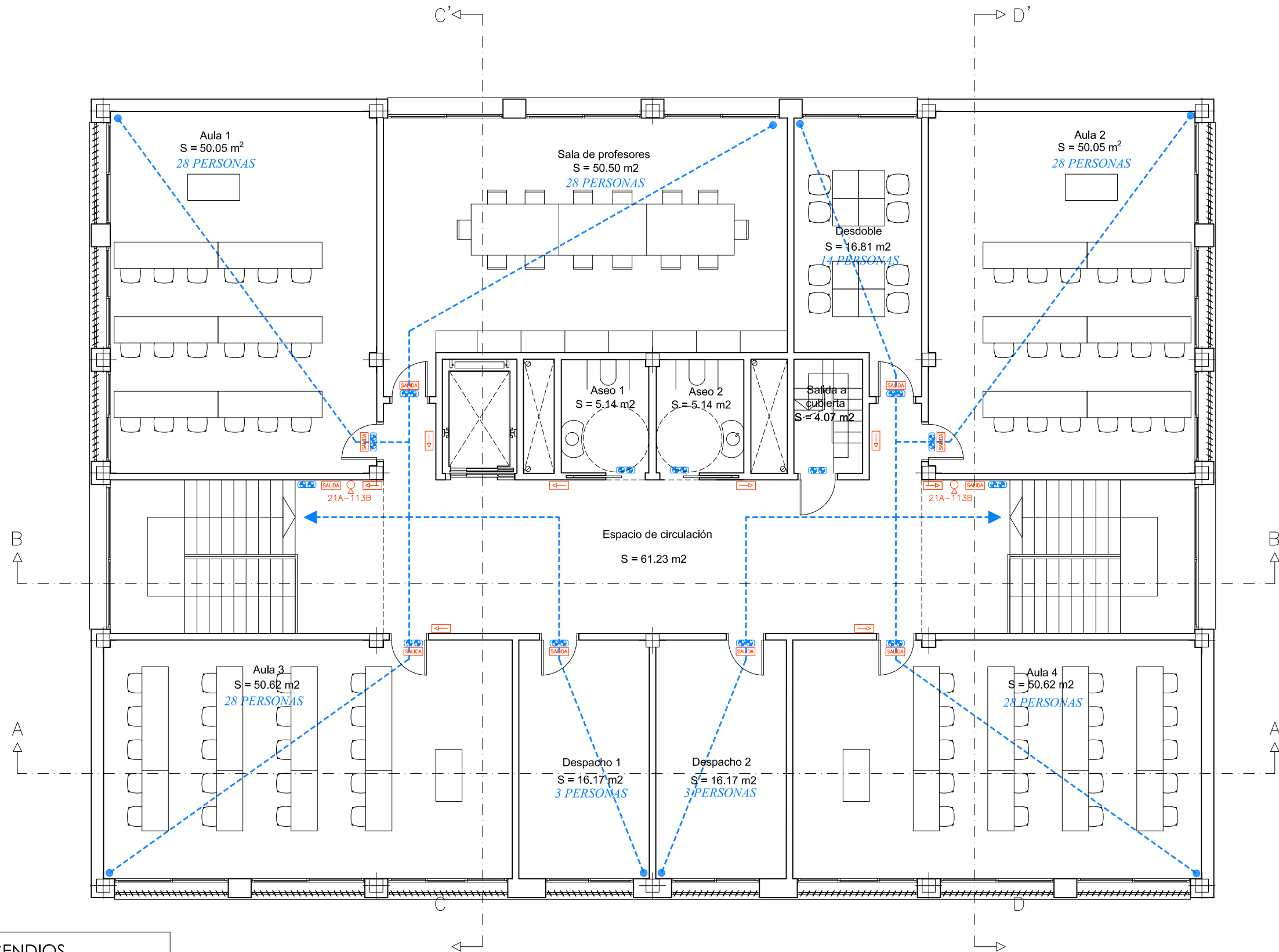

AULARIO DE E.S.O. PARA TRANSFORMAR EL C.R.A. MARÍA MOLINER EN C.P.I.
PROYECTO BÁSICO PROMOTOR: EXCMO. AYUNTAMIENTO DE EL BURGO DE EBRO
PLANTA 1
PREVENCIÓN DE INCENDIOS
ESCALA: 1/100
MAYO 2023

Nº11
ARQUITECTA:





PREVENCIÓN DE INCENDIOS

-  EXTINTOR DE CO2 JUNTO AL CUADRO ELÉCTRICO
-  EXTINTOR DE EFICACIA 21A-113B
-  ALUMBRADO DE EMERGENCIA 160 LUM.
-  ALUMBRADO DE EMERGENCIA ESTANCO 160 LUM.
-  SEÑAL FOTOLUMINISCENTE DE INDICACIÓN DE SALIDA
-  SEÑAL FOTOLUMINISCENTE DE INDICACIÓN DE RECORRIDO
-  RECORRIDO DE EVACUACIÓN
-  ORIGEN DE EVACUACIÓN

AULARIO DE E.S.O. PARA TRANSFORMAR EL C.R.A. MARÍA MOLINER EN C.P.I.
PROYECTO BÁSICO PROMOTOR: EXCMO. AYUNTAMIENTO DE EL BURGO DE EBRO
PLANTA 2
PREVENCIÓN DE INCENDIOS
ESCALA: 1/100
MAYO 2023

Nº12

ARQUITECTA:

